

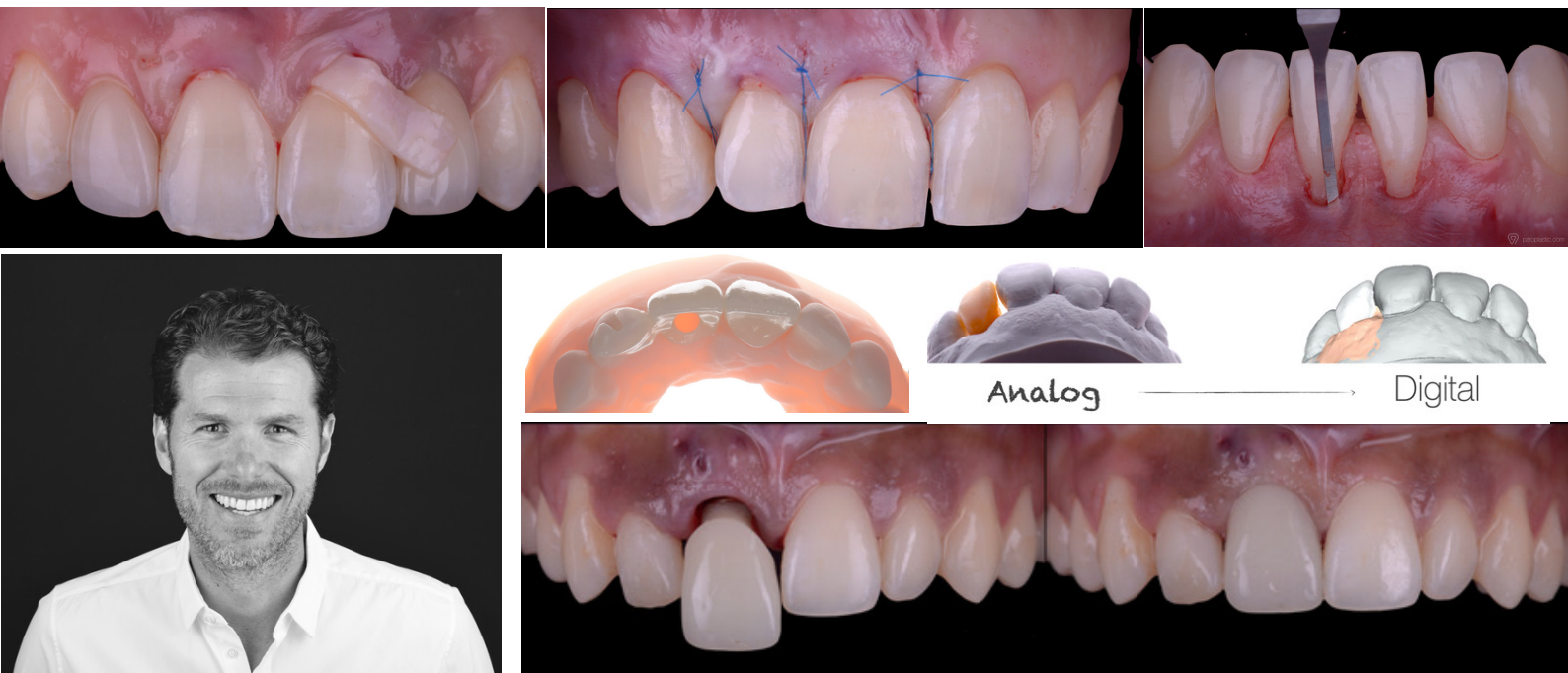

Dr Benjamin Cortasse

/ Pernes les Fontaines

**Samedi 3 Octobre 2020 /
Faculté de Chirurgie Dentaire - Toulouse**



Parodonte, Implant et Intégration Prothétique en Zone Esthétique

De nos jours la réhabilitation esthétique de nos patients nécessite une interaction multidisciplinaire. La connaissance des techniques permettant la gestion prothétique, implantaire et gingivale contribue à la qualité du résultat final.

La planification, avec l'union du rose et du blanc, est la clé de la prévisibilité et du succès dans les cas esthétiques. La maîtrise de la composante gingivale affectera de manière significative l'aspect général des restaurations, permettant l'obtention d'un résultat naturel primordial pour le succès et la pérennité de la restauration.

La morphologie dentaire ne peut être rétablie de manière naturelle que lorsque le tissu mou est compatible avec le principe esthétique.

Par conséquent, la chirurgie plastique parodontale est un outil très important et indispensable pour atteindre l'excellence dans la zone esthétique.

Mais quel tissu utiliser ?

Quelle indication pour quel traitement ?

Peut-on utiliser les tissus de manière identique sur les dents et les implants ?

Les récentes innovations numériques apportées nous aident-elles dans la gestion de ces cas ?

Accueil : 8 H 30 Faculté de Chirurgie Dentaire de Toulouse - 3, chemin des Maraîchers

Début de la conférence : 9 H 00

Pause café vers 10 H 30

Fin de la séance vers 13 H

www.implantologiedusudouest.com